# ORGANIGRAMM

- **Geschäftsleitung (GL)**
- **Erweiterte GL (auf Einladung beratend)**
- **Kader**

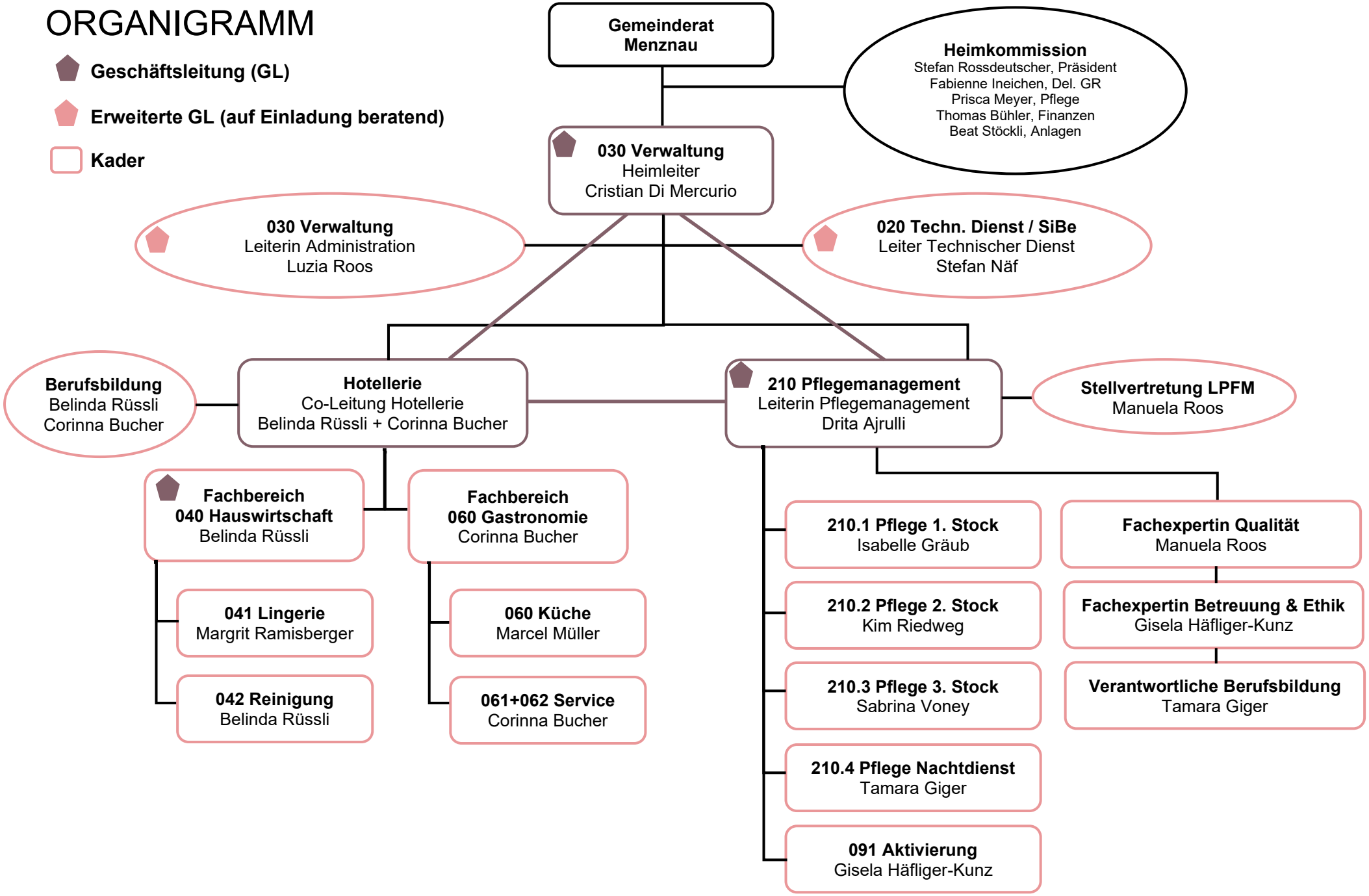


Stand: 1.4.2026