ORGANIGRAMM

- **Geschäftsleitung (GL)**
- **Erweiterte GL (auf Einladung beratend)**
- **Kader**

HEIM WEIERMATTE

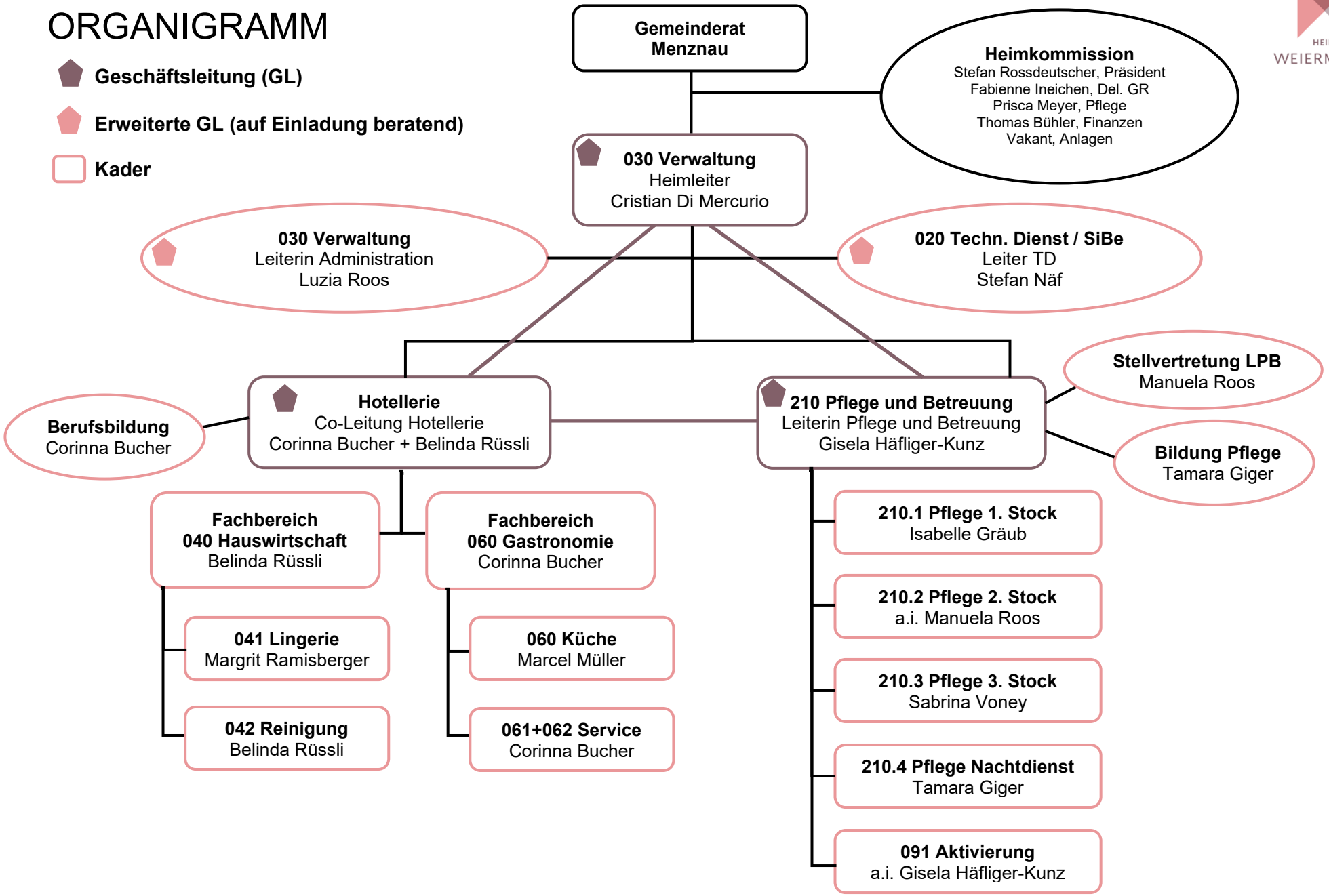

Stand: 1.8.2025